

1. Obergeschoss M1:100

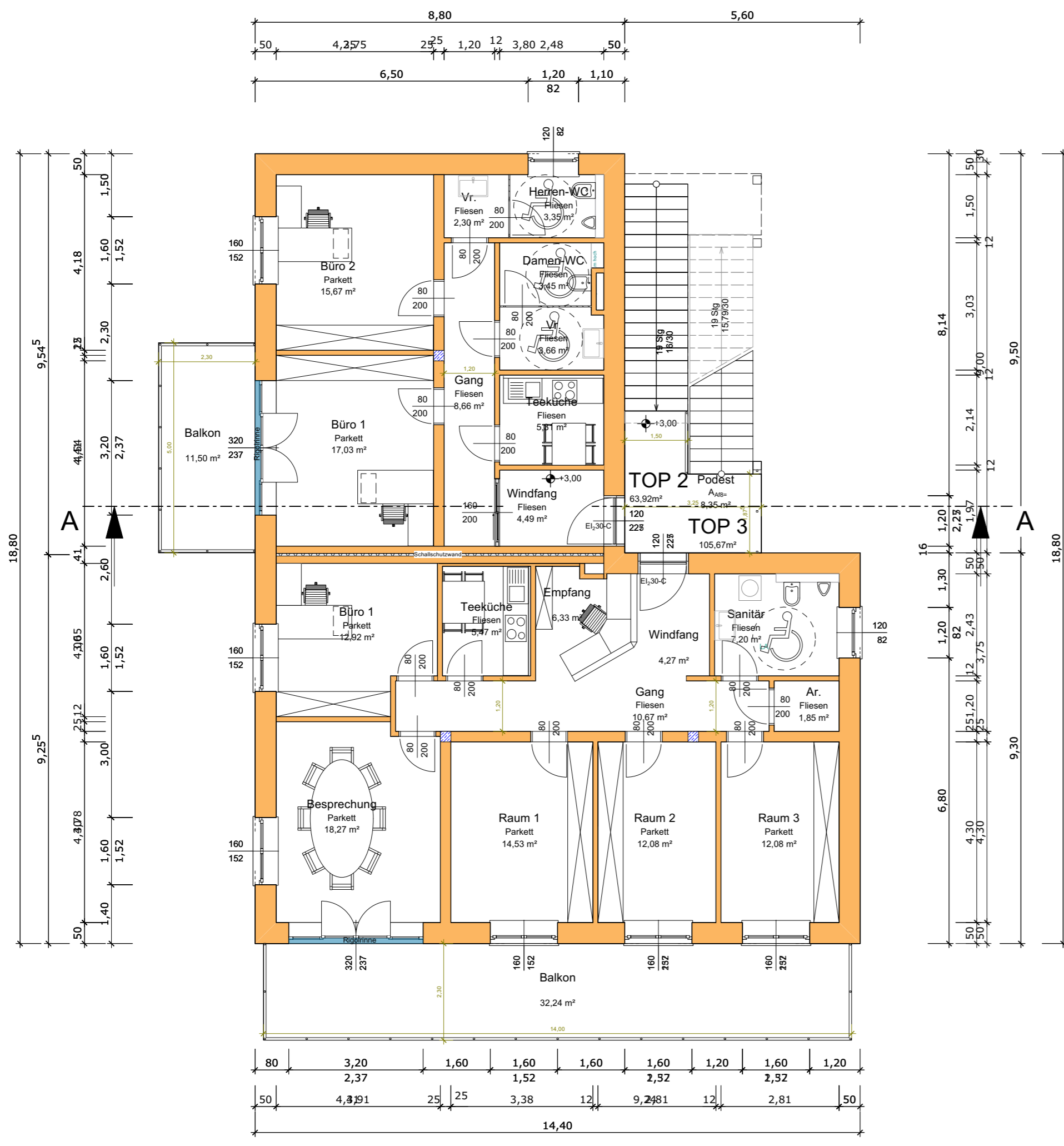

Erdgeschoss M1:100

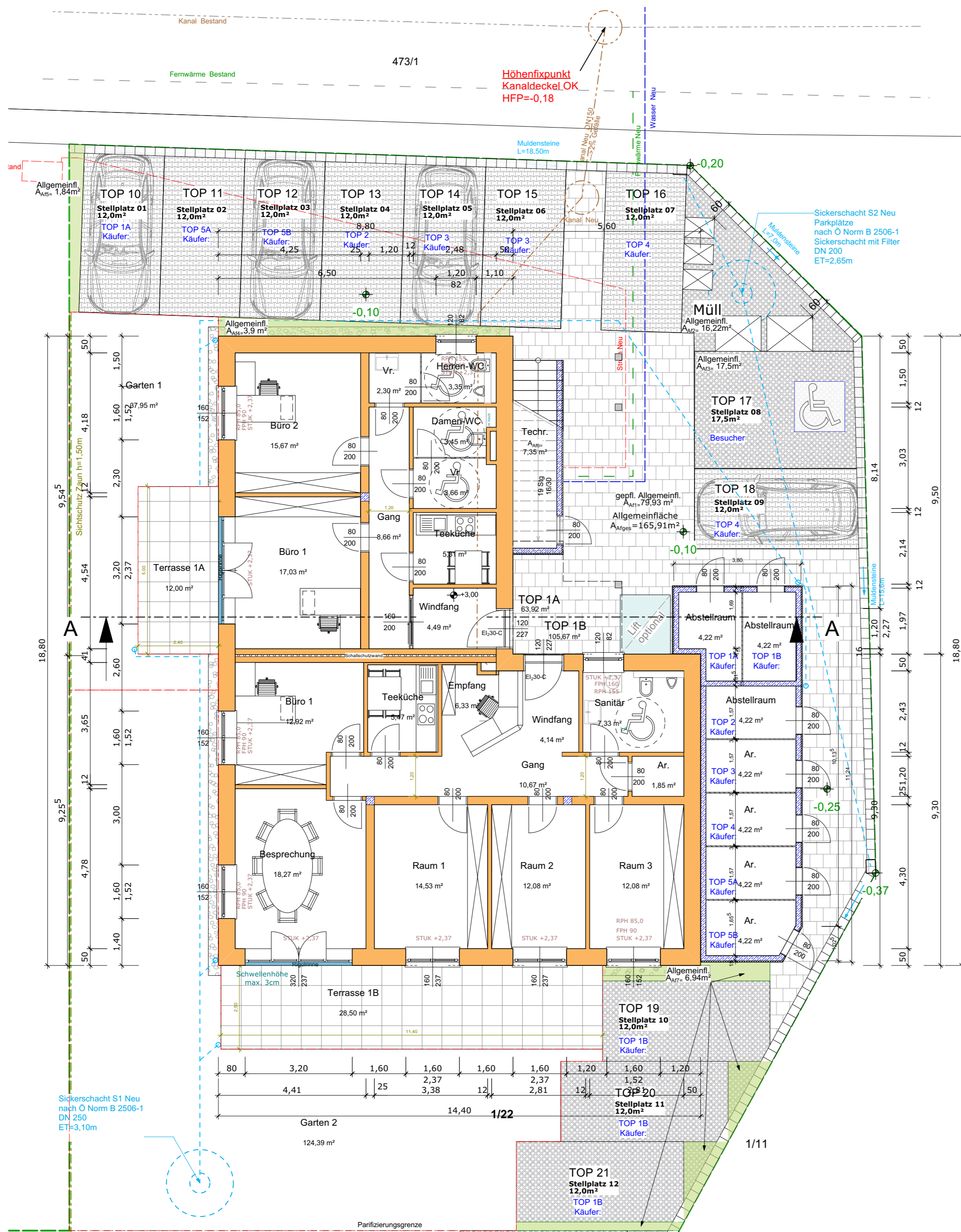

2. Obergeschoss M1:100

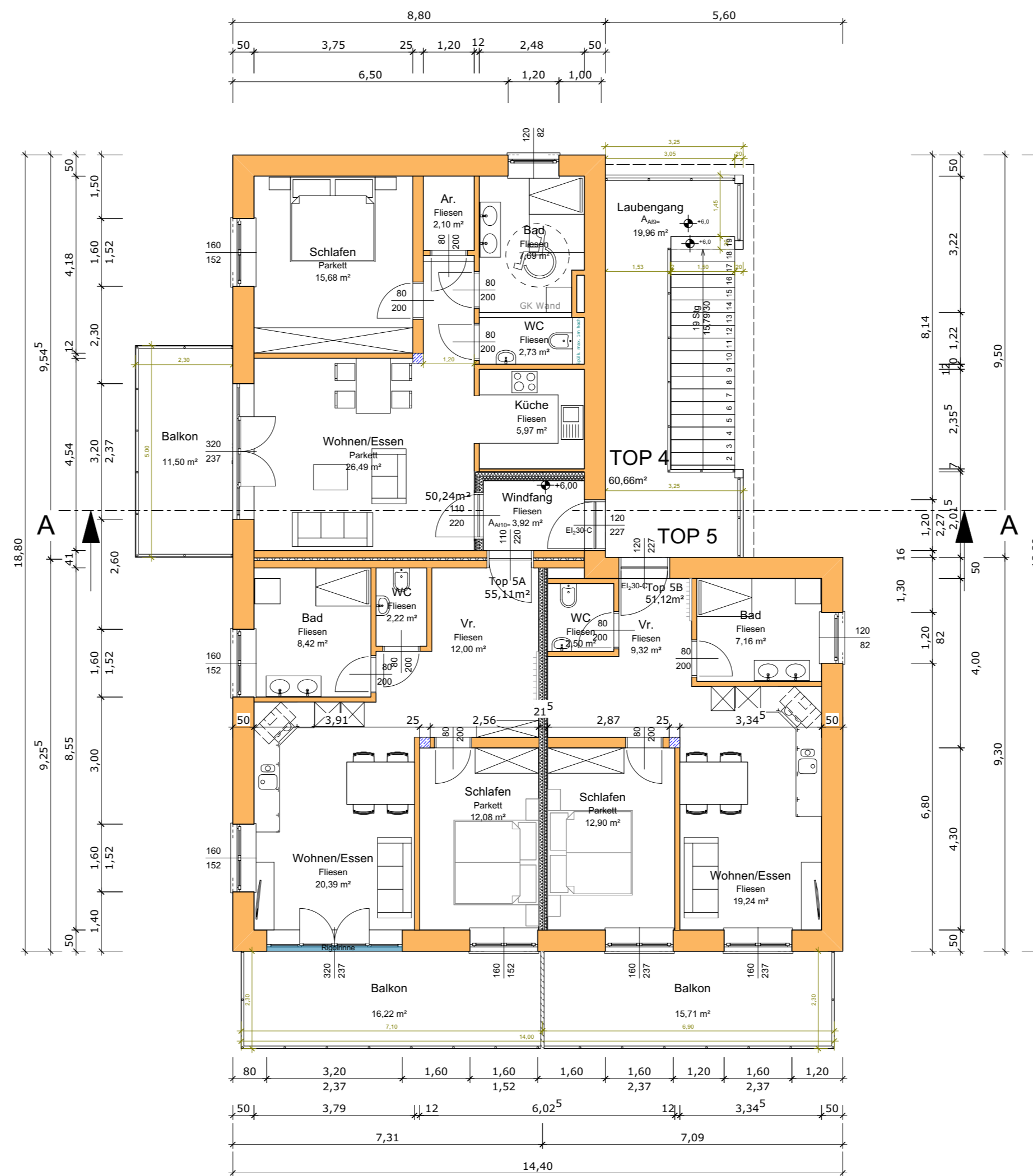

SCHNITT A-A

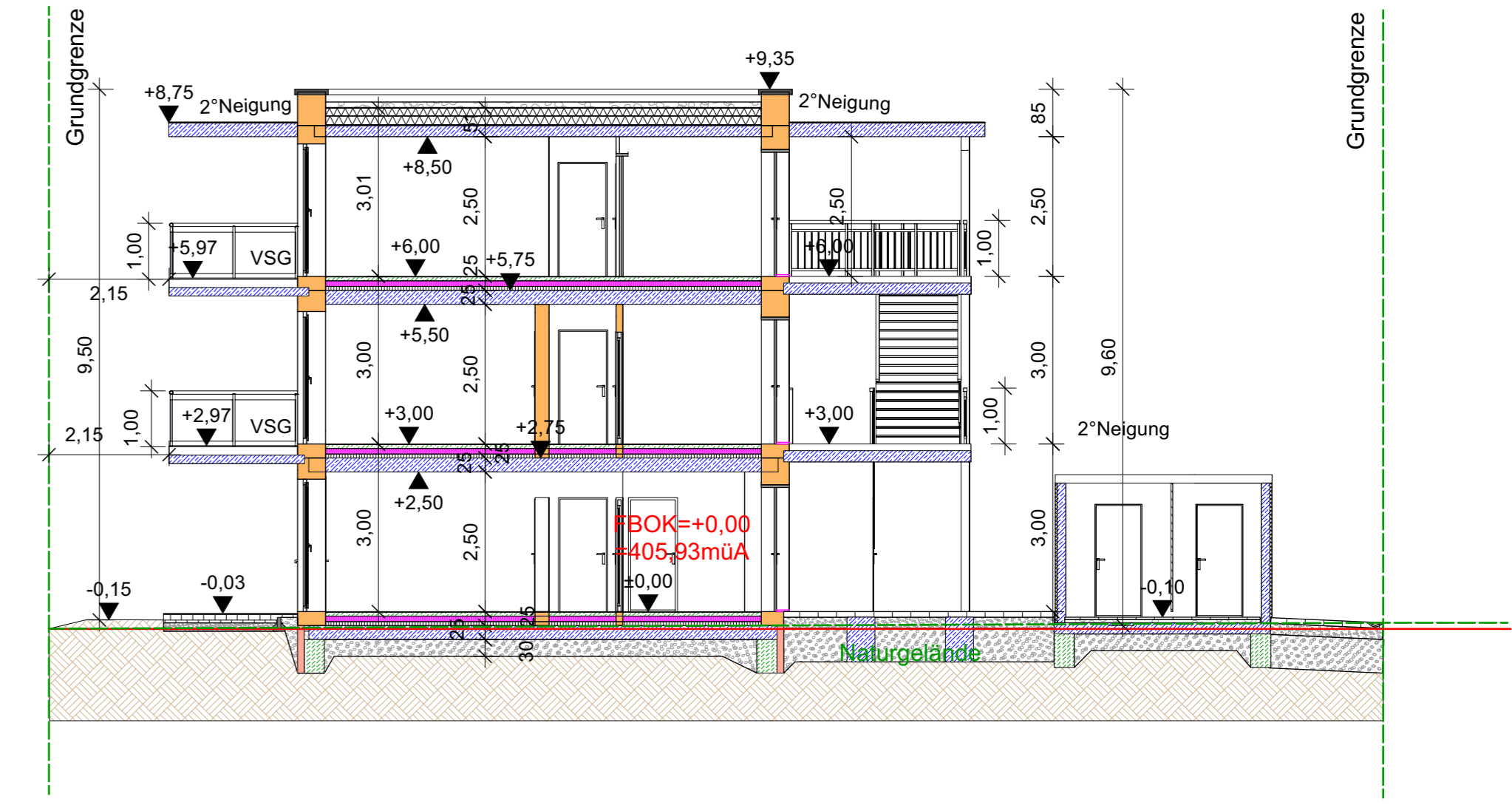

Aufbauten

Bodenplatte		warme Zwischendecke 1.OG und 2.OG:	
Bodenbelag	1,0 cm	Bodenbelag	1,0 cm
Heizestrich	7,0 cm	Heizestrich	7,0 cm
PE-Folie		PE-Folie	
Dämmung EPS W-25	10,0 cm	Dämmung EPS W-20	10,0 cm
Granulatschüttung	6,5 cm	Beschüttung zementgeb.	10,0 cm
Feuchtigkeitsabdichtung		Stahlbetondecke	25,0 cm
Stahlbetondecke	25,0 cm		
Glasschaumschotter	30,0 cm		
		Flachdach:	
		Kies	10,0 cm
		EPDM Folie	1,0 cm
		EPS-W 25 i.M.	26,0 cm
		Bitumendachbahn	0,5 cm
		Stahlbeton	20,0 cm
		Gipsputz	1,5 cm

LAGEPLAN M1:500



Legende:

YTCNG	Mauerwerk	OK Fertigbau
unbewehrter Beton	Bestand	UK Fertigbau
bewehrter Beton	Abbruch	OK Rohbau
Stahl (allgemein)	Neubau	UK Rohbau
Holz (allgemein)		▲ Höhenangabe einer waagrechten Fläche
Hotwerkstoffe		▼ Höhenangabe eines Punktes in einem Bauwerk - Fertigmass
Dämmstoff (hart)		△ Höhenangabe eines Punktes in einem Bauwerk - Rohbaumass
Dichtstoff (allgemein)		
Erdmaterial (allgemein)		

Die Naturmaße sind zu nehmen und die Koten zu prüfen!
Höhenbezug Absolut über Adria Höhenfixpunkt:
Lettungsträger:
Strom: Kanal; Regenwasser; Wasser: Heizung; Tel/Internet

Planname: Nutzwertgutachtenplan

Projektname: PrimaVera IV
Bauvorhaben: Errichtung eines Gebäudes mit Büro, Praxis, und Schauraum mit den dazugeh. Garagen
Baufort: KG -42115 Feldham/ GST: 1/22

BAUWERBER:	GRUNDEIGENTÜMER:
LWreal Treuhand GmbH Josef Haas-Sträße 11 4655 Vorchdorf	LWreal Treuhand GmbH Josef Haas-Sträße 11 4655 Vorchdorf

PLANVERFASSER:	BAUFÜHRER:
Laimer Bau GmbH Josef Haas-Sträße 11 4655 Vorchdorf	Laimer Bau GmbH Josef Haas-Sträße 11 4655 Vorchdorf

Index:	Änderungsdatum:	Kommentare:
A	22.12.2021	

PLANINHALT: Grundrisse, Schnitte, Ansichten, Lageplan

Maßstab:	Plannummer:	Gezeichnet:	Datum:
M 1:100; 1:500	NUTZWG_PJIV	L.S.	22.12.2021